



Poder Judiciário
Justiça do Trabalho
Tribunal Regional do Trabalho da 11ª Região

Ação Trabalhista - Rito Ordinário **0000140-42.2015.5.11.0401**

Processo Judicial Eletrônico

Data da Autuação: 22/05/2015

Valor da causa: R\$ 148.883,69

Partes:

RECLAMANTE: REGINA NASCIMENTO PASSOS
ADVOGADO: FRANCISCO HONORATO DE BRITO
INVENTARIANTE: WILLIAM NASCIMENTO PASSOS
ADVOGADO: ADEMAR LINS VITORIO FILHO
INVENTARIANTE: DOMINGOS SOUZA DOS PASSOS
INVENTARIANTE: KIMMYSON DE SOUZA PASSOS
INVENTARIANTE: KATILANY DE SOUZA PASSOS
INVENTARIANTE: ERIKA GERALDA DE ARAUJO PALHETA
RECLAMADO: FIGUEIREDO EMPREENDIMENTOS TURISTICOS LTDA - EPP
ADVOGADO: JORGE LUIS DOS REIS OLIVEIRA
RECLAMADO: J. FERNANDES DA SILVA RESTAURANTE - ME
ADVOGADO: JORGE LUIS DOS REIS OLIVEIRA
ARREMATANTE: ANDERSON LIMA RIBEIRO

ELEMENTOS DO PERÍMETRO							
LADOS	AZ	DIST. (m)	Coordenadas DATUM SIRGAS2000 MC= -63°WGr				CONFRONTANTES
			ESTE	NORTE	LAT. (S)	LONG. (O)	
P-30/P-31	85°12'04"	12,20	832.676,319	9.768.023,345			com a Avenida das Corredeiras, faz frente
P-31/P-32	174°10'30"	30,00	832.688,483	9.768.024,367			com a Travessa Cachoeira Iracema
P-32/P-33	265°13'28"	12,60	832.691,529	9.767.994,512			com o lote H-255
P-34/P-30	354°57'56"	30,00	832.678,952	9.767.993,461			com o lote H-281

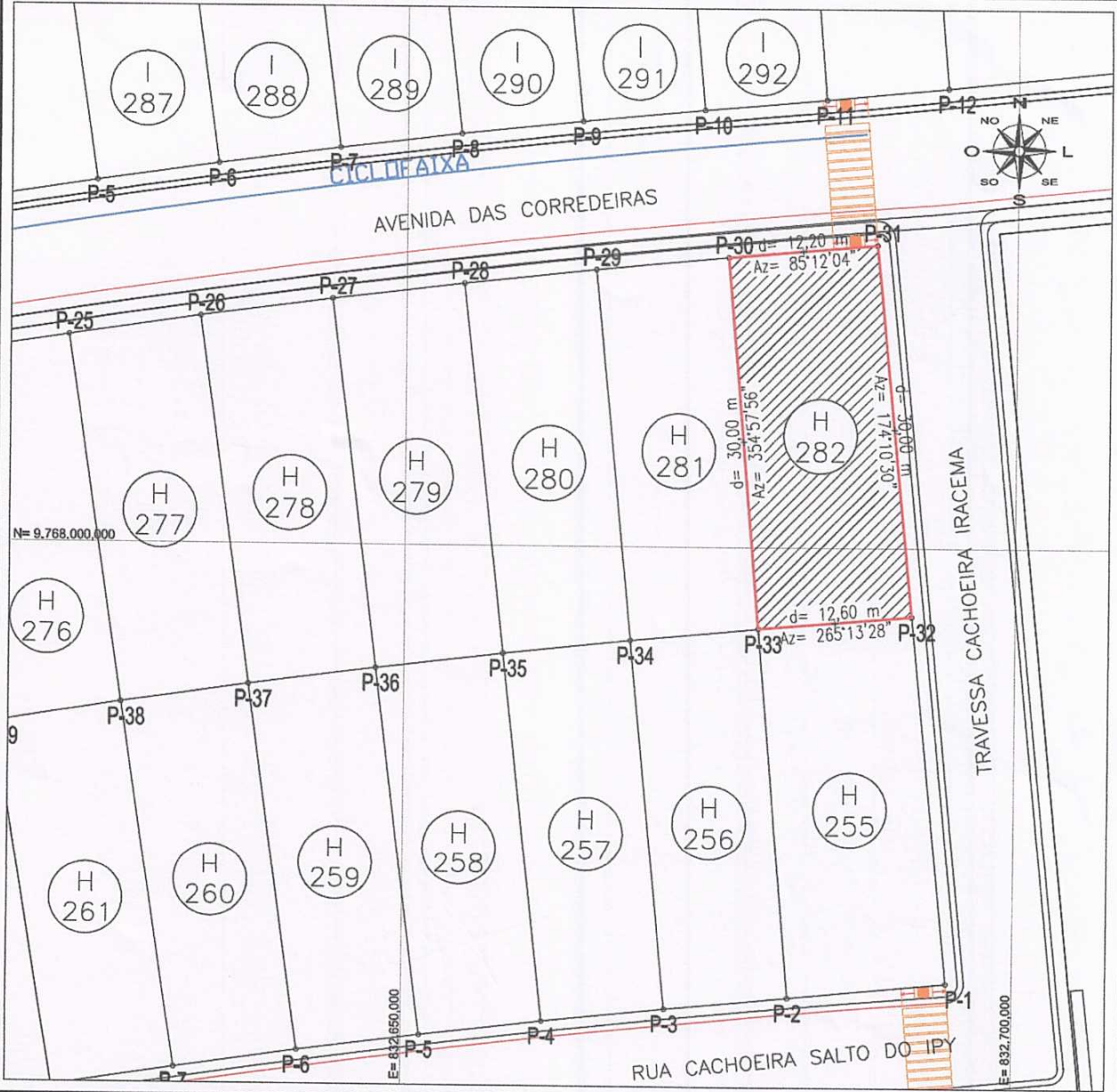

LOTE Nº H-282		CFT:
PROPRIETÁRIO (A): FIGUEIREDO EMPREEND. TURÍST. LTDA	LOCALIZAÇÃO: Avenida das Corredeiras, nº H-282 Rodovia BR-174 Km 101 Presidente Figueiredo / Am	QUADRA: Quadra "H" - 2ª Etapa
MÉTODO UTILIZADO NO LEVANTAMENTO: Polar Eletrônico	PERÍMETRO: 84,85 m	ÁREA: 372,00 m ²
ESCALA: 1 / 500	DATA: Nov/2020	RESP. TÉCNICO:
PROPRIETÁRIO (A): 		PRANCHA: H-282



Assinado eletronicamente por: JORGE ASSIS VALENTE - Juntado em: 17/08/2023 13:37:00 - c9b5e7c
 https://pje.trt11.jus.br/pejz/validacao/23081713364539700000027540096?instancia=1
 Número do processo: 0000140-42.2015.5.11.0401
 Número do documento: 23081713364539700000027540096